

DRK – Eines für alle ...

Fördermitgliedschaft

NEUAUFNAHME / ÄNDERUNG

Im Internet unter:

www.drk-freiburg.de



Die erste Liebe gibt's
im Spielzeugladen.
Blut nicht.



**SPENDE
BLUT**
BEIM ROTEN KREUZ

© 2006 DRK KV Freiburg e.V. · Redaktion: Ursula Schneider · Layout: Felix Rotzinger · Herstellung: Bernauer Druck, Freiburg

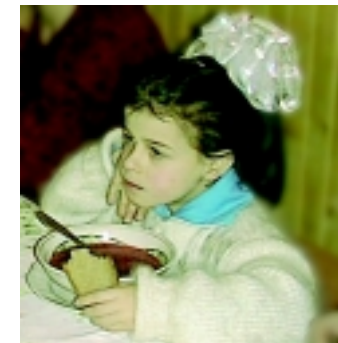

Dieser Abschnitt passt genau in einen DIN-Lang-Fensterumschlag. Bitte ausreichend frankieren.

Deutsches Rotes Kreuz
Kreisverband Freiburg e.V.
Mitgliederförderung
Rimsinger Weg 15
D-79111 Freiburg i. Brsg.

Nicht vergessen:

Ab einem Jahresbeitrag von 30 Euro erhalten Sie auf Wunsch folgende Leistungen:

- Rücktransport-Versicherung aus dem Ausland bei medizinischen Notfällen (nur Privatpersonen)
- Jahresgeschäftsbericht des Kreisverbandes Freiburg
- Mitgliederzeitschrift »helfen + retten«

Eintritt / Änderung ab:

Durch meine Unterschrift erkläre ich – bis auf Widerruf – mein Einverständnis, dass bei Zahlungsart »Einzugsermächtigung« die Beiträge bei Fälligkeit von dem umseitig genannten Konto eingezogen werden dürfen. Ich kann meine Fördermitgliedschaft jederzeit kündigen. Die Angaben werden mittels EDV erfasst, verarbeitet und für interne Zwecke gespeichert. Ihre Daten werden nicht an Dritte weitergegeben.

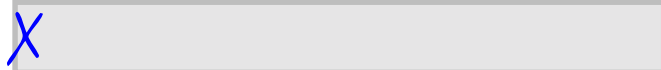

Ort und Datum

Unterschrift

**Deutsches Rotes Kreuz
Kreisverband Freiburg e.V.**

Rimsinger Weg 15
D-79111 Freiburg

Mitgliederbetreuung

Telefon: 07 61 / 8 85 08-614

Telefax: 07 61 / 8 85 08-66

Email: mitglieder@drk-freiburg.de

Liebe Mitbürgerinnen und Mitbürger,

»Wir vom Roten Kreuz sind Teil der internationalen Rotkreuz- und Rothalbmondbewegung, die Opfern von Konflikten und Katastrophen sowie anderen hilfsbedürftigen Menschen unterschiedslos Hilfe gewährt, allein nach dem Maß der Not. Im Zeichen der Menschlichkeit setzen wir uns für das Leben, die Gesundheit, das Wohlergehen, den Schutz, das friedliche Zusammenleben und die Würde aller Menschen ein.«

Gemäß unseres DRK-Leitsatzes haben wir, der DRK-Kreisverband Freiburg, den hilfsbedürftigen Menschen in den Mittelpunkt unserer Aktivitäten gestellt. Unser Tätigkeitsgebiet erstreckt sich über die Stadt Freiburg hinaus, über große Teile des Landkreises Breisgau-Hochschwarzwald und Teile des Landkreises Waldshut. Gemeinsam mit unseren 43 Ortsvereinen halten wir Hilfe für unsere Bevölkerung bei Katastrophen- und Großschadensereignissen bereit. Wir helfen unseren Mitbürgern, die durch Not- und Unglücksfälle, aufgrund von Krankheit oder Behinderung oder aufgrund sozialer Benachteiligung Hilfe und Unterstützung brauchen. Unsere Arbeit wird getragen von engagierten, fachlich und menschlich qualifizierten Ehrenamtlichen, aber auch von gleichermaßen geeigneten hauptamtlichen Mitarbeitern und Mitarbeiterinnen. Dieses Engagement kostet viel Zeit, aber auch Geld. Mit Ihrem Mitgliedsbeitrag unterstützen Sie nachhaltig unsere humanitäre Arbeit. Im DRK-Kreisverband Freiburg unterstützen über 24.000 Menschen das DRK regelmäßig als fördernde Mitglieder. Machen auch Sie mit. Helfen Sie uns helfen.

Herzlichen Dank!

Dr. J. Lambert
Dr. Jürgen Lambert
Kreisvorsitzender

Wolfgang Schäfer-Mai
Wolfgang Schäfer-Mai
Kreisgeschäftsführer

Hilfe bei Unglücksfällen

Unglücksfälle und Katastrophen brechen meist überraschend über die Menschen herein. Unsere Mitarbeiter/innen sind darauf vorbereitet. Sie sind stets vor Ort und leisten Erste Hilfe für Kranke und Verletzte.



Hilfe für ältere Menschen

Mehr Lebensqualität und Sicherheit: Wir bieten Hilfen in der häuslichen Versorgung, HausNotruf, Betreutes Wohnen und Reisen. Für mehr Beweglichkeit sorgen unsere Tanz- und Gymnastikprogramme.



Hilfe für Familien und Kinder

Familien und Kinder fördern wir durch Gruppenangebote, Kinderfreizeiten und Fortbildungen. In den Schulen leisten wir fachlich sozialpädagogische Arbeit und bündeln ehrenamtliches Engagement.



Hilfe für Migranten

Menschen unterschiedlichster Herkunft finden bei uns Beratung und Unterstützung. Sozialdienste in Flüchtlingswohnheimen, Suchdienst und Familienzusammenführung sind Aufgaben des DRK.



Hilfe für sozial Benachteiligte

Wenn es Menschen am Notwendigsten fehlt, dann helfen wir. Die DRK-Kleiderkammern und die Aktion Weihnachtswunsch sind wichtige Anlaufstellen für immer mehr Hilfesuchende geworden.



Im Zeichen der Menschlichkeit

Unsere freiwilligen Helfer/innen engagieren sich in Arbeitskreisen, die sich Arbeitsfeldern wie Auslandshilfe, Notfallsorgedienst, Rettungsdienst oder Erste Hilfe-Ausbildungen widmen.



Fördermitgliedschaft

Entsprechendes bitte ankreuzen:

- Neuaufnahme Privatperson
- Neuaufnahme Organisation / Firma
- Änderung der Fördermitgliedschaft

Mitgliedschafts-Nummer _____ Ortsverein _____

Name, Vorname _____ Geburtsdatum _____

Anschrift, Hausnummer _____

PLZ, Wohnort _____

Telefon-Nummer _____

eMail-Adresse _____

Mitgliedsbeitrag jährlich:



Ab einem Spendenbetrag von 100 Euro erhalten Sie automatisch eine Zuwendungsbescheinigung zugesandt, wenn Sie Ihre vollständige Anschrift in den Verwendungszweck schreiben. Für Beträge bis 100 Euro erkennen die Finanzämter den Buchungsbeleg an.

Zahlungsart:

- Einzugsermächtigung
- Dauerauftrag

Zahlungszeitraum:

- jährlich
- halbjährlich
- vierteljährlich

Bankverbindung (nur bei Einzugsermächtigung)

Kontonummer _____

Name und Ort der Bank _____ Bankleitzahl _____

Kontoinhaber (falls abweichend) _____ Unterschrift Kontoinhaber _____

Bitte wenden und unterschreiben!